



Tarifa Social de Energia Elétrica: Criada pela Lei 10.438, de 26/04/02

Companhia de Eletroforça do Estado da Bahia
Av. Edgard Santos, 300, Cabula VI, Salvador - BA, CEP 41161-900
CNPJ 15.139.629/0001-94 | Insc. Est. 00478698NO | www.coelba.com.br

DAOS DO CLIENTE

PAULO SERGIO PARANHOS DE MAGALHAES
VZ AO IGUATEMI

CPF: 060 155 305-53

ENDERÇO DA UNIDADE CONSUMIDORA

AV TANCREDO NEVES 274 SL-236
CENTRO EMPRESARIAL IGUATEMI-BL-A

CAMINHO DAS ARVORES/SALVADOR
SALVADOR BA
41820-020

CLASSIFICAÇÃO

B3 COMERCIAL
OUTROS SERVIÇOS E OUTRAS ATIVIDADES
Bifásico

0011862136 08/2020

30/09/2020 11/09/2020

557,31

463059168 UNICA 12/06/2020

12/08/2020 1000612617 8873668

| | QUANTIDADE | PREÇO (R\$) | VALOR (R\$) |
|----------------------------------|-------------|-------------|-------------|
| Consumo Ativo(kWh)-TUSD | 605,0000000 | 0,52515523 | 265,30 |
| Consumo Ativo(kWh)-TE | 605,0000000 | 0,34794760 | 176,71 |
| Contrib. Ilum. Pública Municipal | | | 116,40 |

TOTAL DA FATURA 557,31

| Nº DO MEDIDOR | TIPO DA FUNÇÃO | ANTERIOR DATA | ANTERIOR LEITURA | ATUAL DATA | ATUAL LEITURA | Nº DE DIAS | CONSTANTE | AJUSTE | CONSUMO (KWH) |
|---------------|----------------|---------------|------------------|------------|---------------|------------|-----------|--------|---------------|
| 983467511 | CAT | 13-07-2020 | 95.833,00 | 12-08-2020 | 96.338,00 | 30 | 1,00000 | | 505,00 |

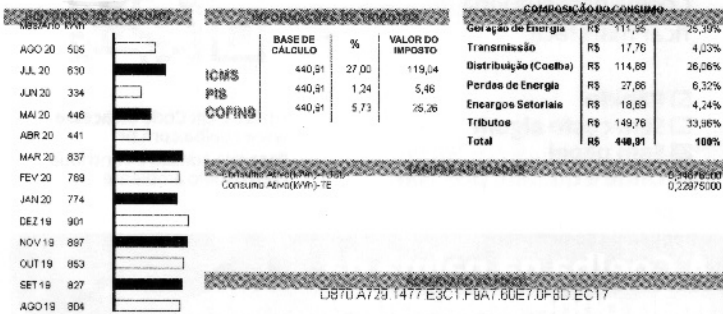

Informações em www.aneel.gov.br. O cliente é compensado quando há variação na continuidade horária ou do nível de tensão de fornecimento. Pagto. em atraso gera multa 2% (meses) ou 0,1% (dias) em LAI (0,4050%) e atualização monetária no pró. mês. O Cliente é compensado quando há descumprimento do prazo de faturamento para as unidades de atendimento comercial. Apreciosos legais serão aplicados sobre o COSP pago em atraso, conforme Legislação Municipal. A faturação Pública é de responsabilidade da Prefeitura.

As condições gerais de atendimento são estabelecidas pelo ANEEL 41492/02 e outras condições de atendimento e faturação no momento da distribuição para serem aplicadas em todas as unidades de atendimento e faturação. www.coelba.com.br

| CONJUNTO CANDEAL | VALOR 08/2020 | LIMITE MENSAL | LIMITE TRIMESTRAL | LIMITE ANUAL | TENSÃO NOMINAL (V) | |
|------------------|---------------|---------------|-------------------|--------------|--------------------|--------|
| | | | | | MÍNIMO | MÁXIMO |
| BAC | 2,37 | 4,59 | 9,19 | 18,38 | 127 | 133 |
| FRE | 1,00 | 2,98 | 5,97 | 11,95 | 220 | 231 |
| UARD | 2,37 | 2,52 | 0,00 | 0,00 | | |

Limite DCRI 12,22 ELUSD - Valor do Encargo de Uso do Sistema de Distribuição - R\$ 175,11

ADF Nº: 1759000062019 - PAUF Nº: 939.093 PAPEDE/GEOT 367/98 | Autopel Automação Comercial e Informática Ltda.
Estrada Torquato Marcondes 1115 - Jardim de Gramma - Salvador - Bahia - SP | CEP: 41.534-030 | CNPJ 06.698.991/0001-90 | Insc. Estadual 023.038.037.114

CAIXA ECONOMICA FEDERAL

QUINA: sorteios de segunda-feira a sábado, AP

295-797279358-2
21/OUT/2020 HORA DF 14:33:42

LOT. 03.017927-0 TERM 065985

LOCALIDADE: SALVADOR
AG. VINCLADA: 0672

COMPROVANTE PAGAMENTO DE BOLETO BANCOS

INST. EMISSORA: BANCO DO BRASIL S/A
BANCO RECEBEDOR: CAIXA ECONOMICA FEDERAL

LINHA DIGITÁVEL DO CÓDIGO DE BARRAS
0019000009 03194639013
20108169176 2 83940000055731

BENEFICIÁRIO
NOME FANTASIA: COMPANHIA DE ELETRICIDADE D
RAZAO SOCIAL: COMPANHIA DE ELETRICIDADE D
CNPJ: 15.139.629/0001-94

BENEFICIÁRIO FINAL
NOME FANTASIA: COMPANHIA DE ELETRICIDADE D
RAZAO SOCIAL: COMPANHIA DE ELETRICIDADE D
CNPJ: 15.139.629/0001-94

PAGADOR
NOME: PAULO SERGIO PARANHOS DE MAGALHAES
CPF: 060.155.305-53
DATA DE VENCIMENTO: 30/SET/2020
DATA DE PAGAMENTO: 21/OUT/2020
VALOR NOMINAL: 557,31
JURÓS: 0,00
IOF: 0,00
MULTA: 0,00
DESCONTO: 0,00
ABATIMENTO: 0,00
VALOR CALCULADO: 557,31
VALOR DO PAGAMENTO: 557,31

TIPO DE PAGAMENTO: ESPECIE
295-797279358-2

VIA DO CLIENTE