



CLARO S.A.
Av. Gov. Agamenon Magalhães, 1114
Graças
52020-900 RECIFE - PE
CNPJ: 40.432.544/0102-90
IE: 033127476

NOTA FISCAL DE SERVIÇOS DE COMUNICAÇÃO - MOD 21 - VIA ÚNICA - SÉRIE 813
ANDRE CARLOS ALVES DE PAULA FILHO
AV. ENG. DOMINGOS FERREIRA, 01930 GALERIA ARCURI
SALA 20 BOA VIAGEM
RECIFE - PE
CPF/CNPJ: 341.484.854-68

Código: 136/489172627 Mês: Setembro/2019
Número: 0000905456 Emissão: 21/09/2019
IE: ISENTO Vencimento: 10/10/2019
CFOP 5.307 - Prestação de serviço de comunicação a não-contribuinte.

PARA 2ª VIA DA FATURA, DÉBITO AUTOMÁTICO E OUTROS SERVIÇOS, ACESSSE CLARO.COM.BR/MINHA CLARO

003/004

Discriminação do Serviço

TV POR ASSINATURA

01/09/19 A 30/09/19 MENSALIDADE TV PRINCIPAL SELEÇÃO MIX HD FIDELIDADE

01/09/19 A 30/09/19 ALUGUEL DE EQUIP. HABILITADO

SUB TOTAL TV POR ASSINATURA

BANDA LARGA

01/09/19 A 30/09/19 MENSALIDADE VIRTUA 120 MEGA FIDELIDADE

SUB TOTAL BANDA LARGA

ICMS
23,33 145,15
6,03 37,55
182,70

29,13 97,11
97,11

VALOR DA NOTA FISCAL: **279,81**

ICMS Base de Cálculo: 194,99 Alíquota: 30,00% Valor: 58,49

Reservado ao Fisco

A633.B261.9E22.15CD.4133.94D1.B6EC.3270

Reservado ao Fisco

TV: Base de Cálculo de ICMS reatada conf. Art. 102, I, § 8º do Decreto 44.550/17 - PE: Contribuição para o Fust 1% e Funtel 0,5%, sobre os valores dos serviços de telecomunicações - Não repassados ao cliente - Autorização através da Despesa ICMS - RE Nº 054/2007/Defensoria do Atendimento ANATEL 13317 - Projeção: autorizado pelo Regime Especial conforme Despacho ICMSRE 014/2014 / Lei 12.741/12 - Tributos Federais (PIS e COFINS) 3,65% - ICMS TOTAL 58,49 - FUST TOTAL 2,13 - FUNTEL TOTAL 1,07

A oferta conjunta NET VÍDEO e a conquista pelo seu plano contratado e aplicativos digitais

SVA-PROTEÇÃO DIGITAL 1 DEVICE C/R\$ 7,00 / CINE BR R\$ 7,50 / CINE DOCS R\$ 9,90 / CINE EMO R\$ 7,50 / PROTEÇÃO DIGITAL 1 DEVICE C/R\$ 7,00 / CINE BR R\$ 7,50 / CINE DOCS R\$ 9,90 / CINE EMO R\$ 7,50

CLARO S.A.
AV. GOV. AGAMENON MAGALHÃES - 1114 -
PAV 1
CEP: 52020900 RECIFE - PE
CNPJ: 40.432.544/0102-90
IE: 033127476

ANDRE CARLOS ALVES DE PAULA FILHO
AV. ENGENHEIRO DOMINGOS FERREIRA 01930 GALERIA ARCURI SALA 20
BOA VIAGEM
RECIFE - PE
CPF/CNPJ: 341.484.854-68

Código Cliente: 00027713914-0002 UF: PE VIA ÚNICA
Data Emissão: 18/09/2019 NF: 000794696
Nº Fatura: 1909951746480 Série: B2

IE: ISENTO

NOTA FISCAL DE SERVIÇOS DE TELECOMUNICAÇÃO

PROC056/2006-28/07/2000REG ESP ART729INC XII DECR14876/91

RESUMO DOS SERVIÇOS PRESTADOS/ORIGEM	ALIQ. ICMS	ICMS	PIS	COFINS	VALOR(R\$)
NET FONE VIA EMBRATEL / NET FONE VIA EMBRATE			30,00	11,91	39,69

Reservado ao Fisco:

1860.6d14.de7d.2807.b709.0c0d.f830.Deb4

VALOR TOTAL	BASE DE CÁLCULO ICMS	ALÍQUOTA	VALOR DO ICMS	VALOR ISENTO	VALOR OUTROS
39,69	39,69	30,00	11,91	0,00	0,00
TOTAL:	39,69	39,69	11,91	0,00	0,00

MENSAGEM:

1 - ESTE DOCUMENTO DESTINA-SE, APENAS, A ATENDIMENTO A INFORMAÇÕES DA CARATER FISCAL
NÃO DEVE SER UTILIZADO PARA PAGAMENTO DE SERVIÇOS
Lei 12.741/12 - Tributos Federais (PIS e COFINS) 3,65% - ICMS TOTAL 11,91
Contribuição FUST NET FONE = R\$ 0,26 / Contribuição FUNTEL NET FONE = R\$ 0,13

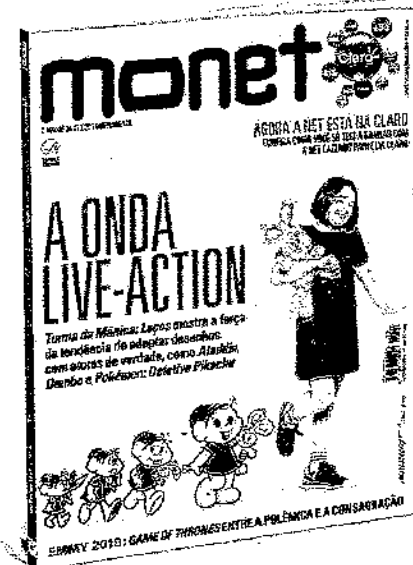

TUDO O QUE SOBRE A TV

Assine agora a MON

Os grandes astros de séries e as atrações
você e
Confira também
da

WWW.

Prêmio Veículos de

Assinatura disp

QUINA: sorteios de segunda-feira a sábado. Ap

276-33398497-4

03/OUT/2019

FEIRA-DE 15:28:09

LOT. 15/013003-1

LOCALIDADE: RECIFE

AG. VINCULADA: 2193

COMPROVANTE DE PAGAMENTO
CLARO S.A.

VALOR DO PAGAMENTO: 319,56

846700000033 195602962019
910101360006 001898526296

276-33398497-4

a VIA