

MUNICÍPIO DE FRANCISCO BELTRÃO
 Secretaria de Finanças - Departamento de Fiscalização Tributária
NOTA FISCAL DE SERVIÇOS ELETRÔNICA - NFS-e
 www.esnfs.com.br

Número da Nota:
6108
 Data e Hora da Emissão:
30/05/2016 14:59:42
 Operador Emissor:
MONITORAMENTO



PRESTADOR DE SERVIÇOS

CNPJ **06251852000138** I.E.: I.M.: Telefone: **(46) 3055-9200**
 Nome/Razão: **MONITORAMENTO PADRAO LTDA**
 Endereço: **R MARANHÃO, 880 - SALA 01 - VILA NOVA - 85601310**
 Município: **Francisco Beltrão** UF: **PR** e-Mail: **adm@sentinellamonitoramento.com.br**

TOMADOR DE SERVIÇOS

CPF/CNPJ: **00564834904** I.E.: **4033204-9** I.M.:
 Nome/Razão: **1366 NELSON MEURER**
 Endereço: **RUA RIO GRANDE DO SUL, 1501 - NSA APARECIDA - 85601050**
 Município: **Francisco Beltrão** UF: **PR** e-Mail: **bese@netconta.com.br**

Cód.Serviço	Discriminação	Val.Serviço	Dedução	Base Calc.	Aliq.	ISS
11.02	SERVICO MONITORAMENTO DE ALARME	95,00	0,00	95,00	2,00	1,90

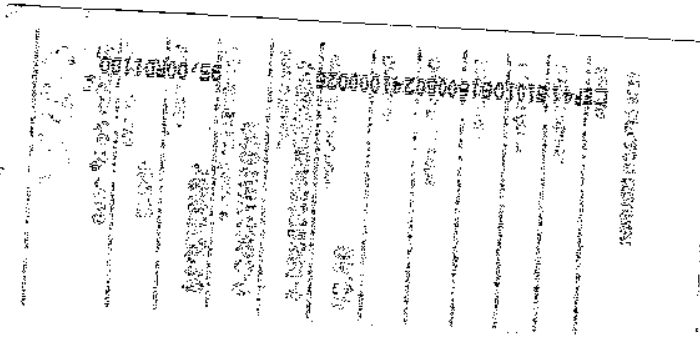

Total Serviços (R\$) **95,00**

Total ISS (R\$) **1,90**

Retenções (R\$)	COFINS	ISS	PIS	IRRF	CSLL	INSS
0,00	0,00	0,00	0,00	0,00	0,00	0,00

Total Líquido (R\$) **95,00**

OUTRAS INFORMAÇÕES

Esta NFS-e foi emitida com respaldo na Lei 3717 / 2010 e Decreto 209/2011
 A tributação desta NFS-e está definida como: Tributado no município.
 Prestador de serviços optante pelo Simples Nacional.
 Esta NFS-e substitui o RPS: 8 emissor: 1, emitido em 30/05/2016

DISCRIMINAÇÃO DE IMPOSTOS

PROCON FRANCISCO BELTRÃO - Rua Tenente Carnauro, 2176 - Centro - Francisco Beltrão - PR
 Fone (46) 3324-5063

