

RECEBEMOS DE QUASAR LOCADORA DE VEICULOS LTDA - EPP OS PRODUTOS OU SERVIÇOS CONSTANTES DA NOTA FISCAL ELETRÔNICA INDICADA ABAIXO. EMISSÃO: 03/05/2017 VALOR TOTAL: R\$ 996,51 DESTINATÁRIO: MARINHA CELIA ROCHA RAUPP DE MATOS - CAMARA DOS DEPUTADOS ANEXO IV GABINETE, 614 PLANO BRASILIA-DF

NF-e
Nº. 000.002.101
Série 001

DATA DE RECEBIMENTO IDENTIFICAÇÃO E ASSINATURA DO RECEBEDOR

IDENTIFICAÇÃO DO EMITENTE

QUASAR LOCADORA DE VEICULOS LTDA - EPP
ST SHCIN 704 BLDCC F, SN - CL R. LOJA 56
ASA NORTE - 70730-736
BRASILIA - DF Fone/fax:

DANFE
Documento Auxiliar da Nota Fiscal Eletrônica

0 - ENTRADA
1 - SAÍDA

1

Nº. 000.002.101
Série 001
Folia 1/1



CHAVE DE ACESSO

5317 0538 0246 7500 0143 5500 1000 0021 0110 0001 3624

Consulta de autenticidade no portal nacional de NF-e
www.nfe.fazenda.gov.br/portal ou no site da Sefaz Autorizadora

PROTOCOLO DE AUTORIZAÇÃO DE USO

353170015410868 - 03/05/2017 15:44:31

NATUREZA DA OPERAÇÃO

Prestação de serviço tributado pelo ISSQN

INSCRIÇÃO ESTADUAL

0732957600154

INSCRIÇÃO ESTADUAL DO SUBST. TRIBUT.

CNPJ

38.024.675/0001-43

DESTINATÁRIO / REMITENTE

NOME / RAZÃO SOCIAL

MARINHA CELIA ROCHA RAUPP DE MATOS

ENDEREÇO

CAMARA DOS DEPUTADOS ANEXO IV GABINETE, 614

MUNICÍPIO

BRASILIA

BARRIO / DISTRITO

PLANO

CNPJ / CPF

032.792.168-42

CPF

70160-900

DATA DE EMISSÃO

03/05/2017

DATA DA SAÍDA

HORA DA SAÍDA

CÁLCULO DO IMPOSTO

BASE DE CÁLCULO ICMS

VALOR DO ICMS

BASE DE CÁLCULO ICMS ST

VALOR DO ICMS ST

VALOR DO II

VALOR TOTAL IMPOSTOS

VALOR DO FRETE

0,00

VALOR DO AÇÚCAR

0,00

DESCONTO

0,00

OUTRAS DESPESAS

0,00

VALOR TOTAL ICMPI

0,00

VALOR TOTAL DA NOTA

996,51

VALOR DO FRETE

0,00

VALOR DO AÇÚCAR

0,00

DESCONTO

0,00

OUTRAS DESPESAS

0,00

VALOR TOTAL ICMPI

0,00

VALOR TOTAL DA NOTA

996,51

TRANSPORTADOR / VOLUMES TRANSPORTADOS

NOME / RAZÃO SOCIAL

FRETE POR CONTA

CODIGO ANEX

PLACA DO VEICULO

UF

CNPJ / CPF

ENDEREÇO

(9) Sem Frete

MUNICÍPIO

UF

INSCRIÇÃO ESTADUAL

QUANTIDADE

ESPÉCIE

MARCA

NUMERAÇÃO

PESO BRUTO

PESO LÍQUIDO

DADOS DOS PRODUTOS / SERVIÇOS

CODIGO PRODUTO

DESCRIÇÃO DO PRODUTO / SERVIÇO

NCM/ESD

QUANT

UN

VALOR UNIT

VALOR TOTAL

D. CÁLC ICMS

VALOR ICMS

ALIC. ICMS

VALOR IPT

ALIC. IPT

01

LOCAÇÃO DE VEICULOS
RPPRENTE AO CONTRATO Nº 61778,61779, 62715,
64785. Documento emitido por EPP optante pelo simples
opcional.

01

5933

UN

1,0000

996,51

996,51

CÁLCULO DO ISSQN

INSCRIÇÃO MUNICIPAL

VALOR TOTAL SERVIÇOS

BASE CÁLCULO ISSQN

VALOR ISS RETIDO

EX ADMIN, OUTRAS RET.

VALOR DO P.S

VALOR DO COFRE

VALOR TOTAL ISSQN

0732957600154

996,51

996,51

DADOS ADICIONAIS

INFORMAÇÕES COMPLEMENTARES

Inf. Contribuinte: Não sujeito a incidência do ISS conforme Lei complementar No 116, de 31 de julho de 2005.
Valor Aproximado dos Tributos: R\$ 81,81 (Fonte: IBDT)

RESERVADO AO FISCO

Locatário: 042331 MARINHA CELIA ROCHA RAUPP DE MATOS
 End: CAMARA DOS DEPUTADOS ANEXO IV
 GAB 614

Bairro: PLANO CEP: 70160-900
 Cidade: BRASÍLIA Fone: 61-3215-4614/61-98205-
 CNPJ/CPF: 032.792.168-42 IEQCMRG: 3734773SESPDF

End. Cobr.: CAMARA DOS DEPUTADOS ANEXO IV
 GAB 614

Bairro: PLANO CEP: 70160-900
 Cidade: BRASÍLIA Fone: 61-3215-4614
 Faturar: 042331 MARINHA CELIA ROCHA RAUPP DE MATOS

OBSERVAÇÕES

Mot. Proposto: FRANCISCO EDSON PronL Nº
 CNH: 00176282601 Exame Médico Valido até:

RESPONSABILIDADE DO LOCATÁRIO COM:

Danos materiais/Incêndio/Furto/Roubo no objeto do contrato de R\$ 1.500,00.

Autorizo o débito em meu cartão de crédito nº Cód. Val. / / das multas de trânsito que, comprovadamente, tenham ocorrido no período de minha locação.

Esta Proposta de Locação e Ficha de Vistoria de veículos, é parte integrante do CONTRATO DE LOCAÇÃO DE VEÍCULOS E DEMAIS CONDIÇÕES, Registrado no Primeiro Ofício de Registro Civil, Títulos e Documentos e Pessoas Jurídicas de Brasília sob o microfilme nº 766200 em 13 de novembro de 2008, cuja cópia o cliente recebe neste ato, importando sua assinatura abaixo, como sendo plena, irrestrita e incondicional adesão a todos os termos nele constantes.

Locatário

Reajuste: 0

ANOTAÇÕES

SEM CAUCAO - FATURADO

SUBSTITUIÇÕES DO CONTRATO

Código: Modelo Placa Et. Sai. Categoria Total Km

Horário de Funcionamento
 Segunda à sexta 08:00 às 18:00 hs
 Sábado 08:00 às 13:00 hs
 Domingos e Feriados não funciona
 Nº Voucher:

Contrato de Locação Aberto por: Data /Hora /Salda
 n. **64713** SILVANA 03/04/2017 08:05:00

Estação: Fechado por: Data /Hora /Retorno
 QUASAR RENT A SILVANA 06/04/2017 08:33:00

Objeto do Contrato Franquia Kms:
 Marca: FORD Livre Diária
 Modelo: KA Semanal
 Placa: PAQ-4052 Mensal
 Código: Pacote

Km Retorno: 10.874
 Km Saída: 10.415
 Percorrido: 459
 Km Franquia: KMLIVRE
 Km Extra: 0

Valores da Locação
 Unitário Total

PRAZO DE LOCAÇÃO **Sub-Total1:** 0,00

Início 03/04/2017
 Término: 06/04/2017

Dias Utilizados:

0	Diária Especial		0,00	0,00
3	Diária(s) 0 dia(s) Livre(s) Semanal(s) Pacote		85,00	255,00
	Mês			
	Hora Extra: 00:00:00		14,17	0,00

Periodo de: 03/04/2017 08:05:00
 a: 06/04/2017 08:33:00 **Sub-Total2:** 255,00

Custo do Aluguel = A: 255,00

3 **Proteção Diária = B:** 8,00 24,00

3 Diária(s): 0,00 0,00

00:27:00 H.Extras: 0,00 0,00

Custo do Motorista = C: 0,00

Despesas por conta do Locatário:

Combustível: Bi Comb.

R	1/8	2/8	3/8	4/8	5/8	6/8	7/8	CH
S		X						
R			X					

Total das Despesas = D: 0,00

Total A+B+C+D: 279,00

Taxa de Serviço: 0 % 0,00

Total Bruto 279,00

(-) Desc. Caução 0,00

Total Líquido 279,00

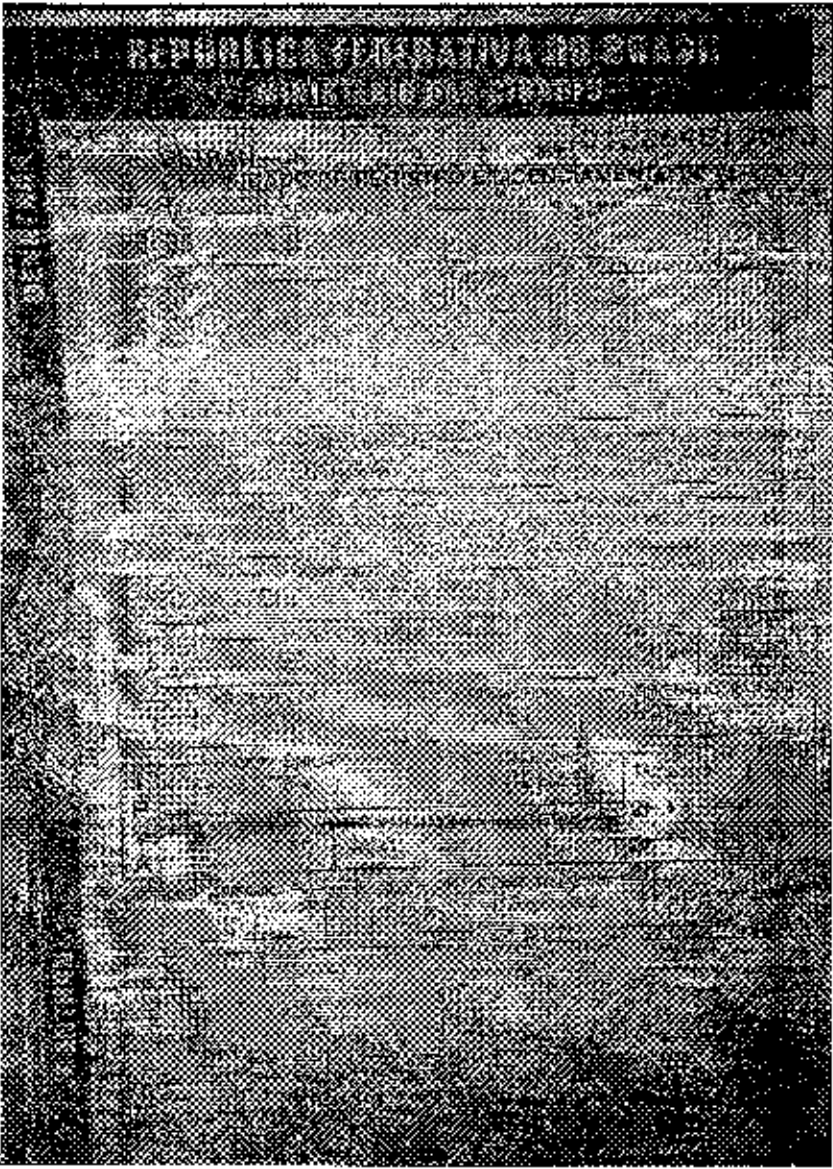



Fundação Instituto de
Pesquisas Econômicas

PREÇO MÉDIO DE VEÍCULOS - CONSULTA DE CARROS E UTILITÁRIOS PEQUENOS - PESQUISA COMUM - FIPE

Mês de referência:	abril de 2017
Código Fipe:	003409-6
Marca:	Ford
Modelo:	Ka 1.0 SEL TiCVT Flex 5p
Ano Modelo:	2016 Gasolina
Autenticação	sjxv1f3bq5y1
Data da consulta	quarta-feira, 3 de maio de 2017 18:47
Preço Médio	R\$ 37.578,00

Locatário: 042331 MARINHA CELIA ROCHA RAUPP DE MATOS
 End: CAMARA DOS DEPUTADOS ANEXO IV
 GAB 614

Bairro: PLANO CEP: 70160-900
 Cidade: BRASILIA Fone: 61-3215-4614/61-98205-
 CNPJ/CPF: 032.792.168-42 IECCMRG 3734773SESPDF
 End. Cobr.: CAMARA DOS DEPUTADOS ANEXO IV
 GAB 614
 Bairro: PLANO CEP: 70160-900
 Cidade: BRASILIA Fone: 61-3215-4614
 Faturar:

OBSERVAÇÕES

Mot. Preposto: MARINHA CELIA ROCHA Pront. Nº 1149392173
 CNH. 01044988622 Exame Médico Valido até: 02/07/2020

RESPONSABILIDADE DO LOCATÁRIO COM:

Danos materiais/Incêndio/Furto/Roubo no objeto do contrato de R\$ 1.500,00.

Autorizo o débito em meu cartão de crédito nº Cód. Val. / / das multas de trânsito que, comprovadamente, tenham ocorrido no período de minha locação.

Esta Proposta de Locação e Ficha de Vistoria de veículos, é parte integrante do CONTRATO DE LOCAÇÃO DE VEÍCULOS E DEMAIS CONDIÇÕES, Registrado no Primeiro Ofício de Registro Civil, Títulos e Documentos e Pessoas Jurídicas de Brasília sob o microfilme nº 766200 em 13 de novembro de 2008, cuja cópia o cliente recebe neste ato, importando sua assinatura abaixo, como sendo plena, irrestrita e incondicional adesão a todos os termos nele constantes.

Locatário

Reajuste: 0

ANOTAÇÕES

SEM CAUÇÃO - FATURADO

SUBSTITUIÇÕES DO CONTRATO

Código: Modelo Placa Det. Sid. Det. Sid. Km

Horário de Funcionamento
 Segunda à sexta 08:00 às 18:00 hs
 Sábado 08:00 às 13:00 hs
 Domingos e Feriados não funciona
 Nº Voucher:

Contrato de Locação Aberto por: Data /Hora: /Saída
 n. 64785 LEANDRA 24/04/2017 08:20:00

Estação: Fechado por: Data /Hora: /Retorno
 QUASAR RENT A LEANDRA 28/04/2017 09:10:00

Objeto do Contrato Franquia Kms:
 Marca: FORD Livre Diária
 Modelo: KA Semanal
 Placa: PAQ-4052 Mensal
 Código: Pacote

Km Retorno: 12.693
 Km Saída: 12.198
 Percorrido: 495
 Km Franquia: KM.LIVRE
 Km Extra: 0

Valores da Locação

Unitário	Total
0,00	0,00

Sub-Total1: 0,00

PRAZO DE LOCAÇÃO

Início 24/04/2017
 Término: 28/04/2017

Dias Utilizados:

0	Diária Especial	0,00	0,00
4	Diária(s) 0 dia(s) Livre(s)	85,00	340,00
	Semana(s)		
	Pacote		
	Mês		
	Hora Extra: 00:00:00	14,17	0,00

Periodo de: 24/04/2017 08:20:00
 a: 28/04/2017 09:10:00 **Sub-Total2: 340,00**

Custo do Aluguel = A: 340,00

4 Proteção Diária = B: 8,00 32,00

4 Diária(s): 0,00 0,00

00:49:00 H.Extras: 0,00 0,00

Custo do Motorista = C: 0,00

Despesas por conta do Locatário:

Combustível: Bi Comb.

R 1/8 2/8 3/8 4/8 5/8 6/8 7/8 CH

S X

R X

Total das Despesas = D: 0,00

Total A+B+C+D: 372,00

Taxa de Serviço: 0 % 0,00

Total Bruto 372,00

(-) Desc. Caução 0,00

Total Liquido 372,00

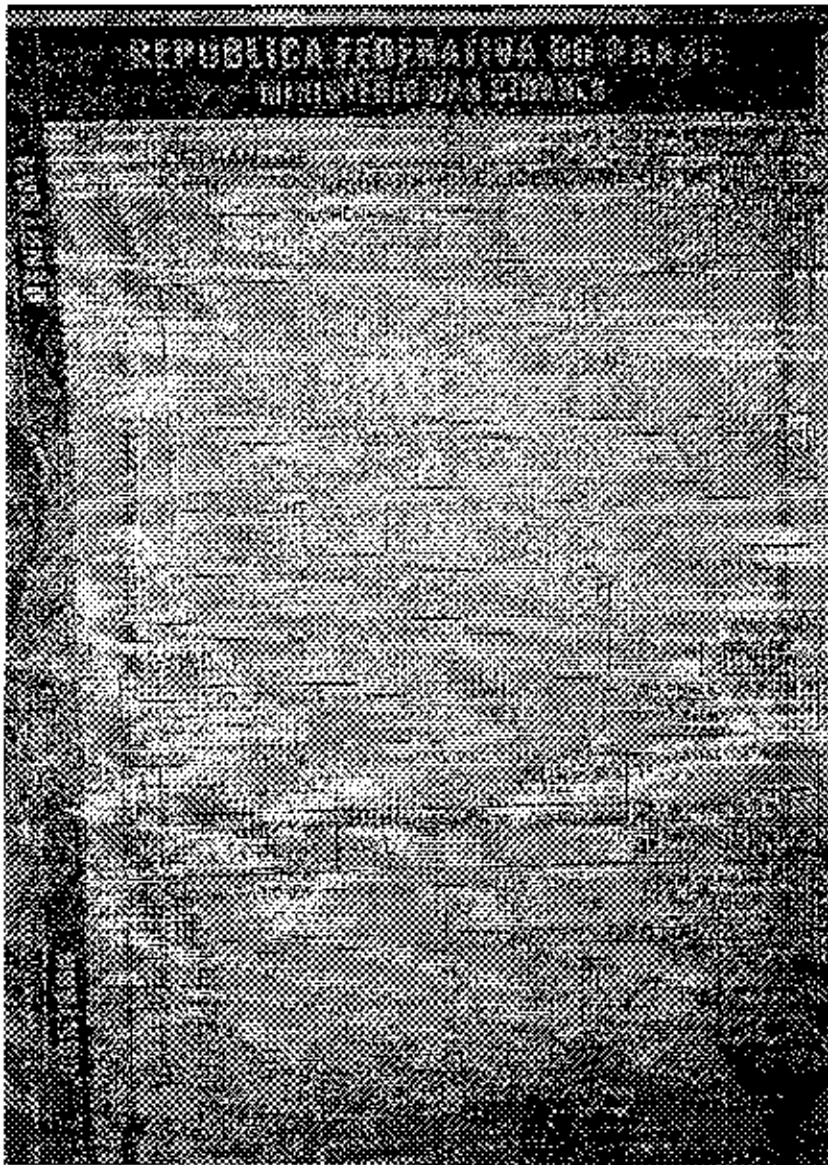

**PREÇO MÉDIO DE VEÍCULOS - CONSULTA DE CARROS E UTILITÁRIOS PEQUENOS - PESQUISA COMUM - FIPE**

Mês de referência:	abril de 2017
Código Fipe:	003409-6
Marca:	Ford
Modelo:	Ka 1.0 SEL TiCVT Flex 5p
Ano Modelo:	2016 Gasolina
Autenticação	sjxv1f3bq5y1
Data da consulta	quarta-feira, 3 de maio de 2017 18:47
Preço Médio	R\$ 37.578,00

Locatário: 042331 MARINHA CELIA ROCHA RAUPP DE MATOS
 End: CAMARA DOS DEPUTADOS ANEXO IV
 GAB 614

Bairro: PLANO CEP: 70160-900
 Cidade: BRASÍLIA Fone: 61-3215-4614/61-98205-
 CNPJ/CPF: 032.792.168-42 IECCMRG: 3734773SESPDF

End. Coor.: CAMARA DOS DEPUTADOS ANEXO IV
 GAB 614

Bairro: PLANO CEP: 70160-900
 Cidade: BRASÍLIA Fone: 61-3215-4614
 Faturar:

OBSERVAÇÕES

Mot. Preposto: MARINHA CELIA ROCHA Front. Nº 1149392173
 CNH: 01044988622 Exame Médico Valido até: 02/07/2020

RESPONSABILIDADE DO LOCATÁRIO COM:

Danos materiais/Incêndio/Furto/Roubo no objeto do contrato de R\$ 1.500,00.

Autorizo o débito em meu cartão de crédito nº Cód. Val. / /

das multas de trânsito que, comprovadamente, tenham ocorrido no período de minha locação.

Esta Proposta de Locação e Ficha de Vistoria de veículos, é parte integrante do CONTRATO DE LOCAÇÃO DE VEÍCULOS E DEMAIS CONDIÇÕES, Registrado no Primeiro Ofício de Registro Civil, Títulos e Documentos e Pessoas Jurídicas de Brasília sob o microfilme nº 766200 em 13 de novembro de 2008, cuja cópia o cliente recebe neste ato, importando sua assinatura abaixo, como sendo plena, irrestrita e incondicional adesão a todos os termos nele constantes.

Locatário

Reajuste: 0

ANOTAÇÕES

SEM CAUÇÃO

SUBSTITUIÇÕES DO CONTRATO

Categoria Modelo Marca Ano/Modelo Cor/Corr. Km

Horário de Funcionamento

Segunda à sexta 08:00 às 18:00 hs

Sábado 08:00 às 13:00 hs

Domingos e Feriados não funciona

Nº Voucher:

Contrato de Locação Aberto por: Data /Hora /Saída
 n. **64749** LEANDRA 10/04/2017 08:45:00

Estação: Fechado por: Data /Hora /Retorno
 QUASAR RENT A SILVANA 12/04/2017 11:55:00

Objeto do Contrato Franquia Kms.
 Marca: FORD Livre Diária
 Modelo: KA Semanal
 Placa: PAQ-7942 Mensal
 Código: Pacote

Km Retorno: 13.052
 Km Saída: 12.842
 Percorrido: 210
 Km Franquia: KM.LIVRE
 Km Extra: 0

Valores da Locação
 Unitário Total

PRAZO DE LOCAÇÃO Sub-Total1: 0,00

Início 10/04/2017

Término: 12/04/2017

Dias Utilizados:

0	Diária Especial	0,00	0,00
2	Diária(s) 0 dia(s) Livre(s)	85,00	170,00
	Semana(s)		
	Pacote		
	Mês		
	Hora Extra: 03:00:00	14,17	42,51

Periodo de: 10/04/2017 08:45:00
 a: 12/04/2017 11:55:00 Sub-Total2: 212,51

Custo do Aluguel = A: 212,51

2 Proteção Diária = B: 8,00 16,00

2 Diária(s): 0,00 0,00

03:09:00 H.Extras: 0,00 0,00

Custo do Motorista = C: 0,00

Despesas por conta do Locatário:

Combustível: Bi Comb.

R 1/8 2/8 3/8 4/8 5/8 6/8 7/8 CH

S X

R X

Total das Despesas = D: 0,00

Total A+B+C+D: 228,51

Taxa de Serviço: 0 % 0,00

Total Bruto 228,51

(-) Desc. Caução 0,00

Total Líquido 228,51

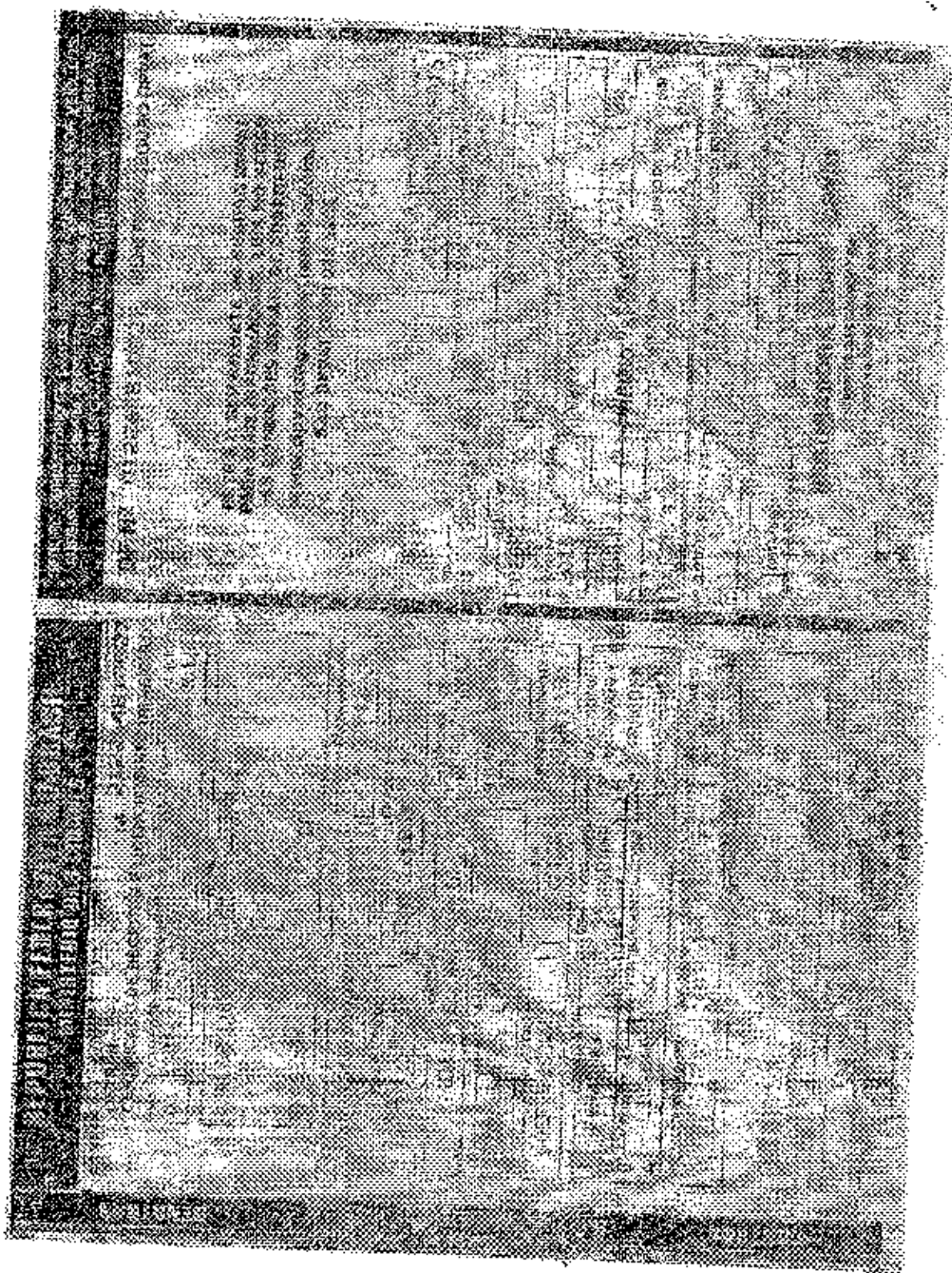

**PREÇO MÉDIO DE VEÍCULOS - CONSULTA DE CARROS E UTILITÁRIOS PEQUENOS - PESQUISA COMUM - FIPE**

Mês de referência:	abril de 2017
Código Fipe:	003409-6
Marca:	Ford
Modelo:	Ka 1.0 SEL TICVT Flex 5p
Ano Modelo:	2016 Gasolina
Autenticação	sjxv1f3bq5y1
Data da consulta	quarta-feira, 3 de maio de 2017 18:47
Preço Médio	R\$ 37.578,00

Locatário: 042331 MARINHA CELIA ROCHA RAUPP DE MATOS
 End: CAMARA DOS DEPUTADOS ANEXO IV
 GAB 614

Bairro: PLANO CEP: 70160-900
 Cidade: BRASÍLIA Fone: 61-3215-4614/61-98205-
 CNPJ/CPF: 032.792.168-42 IECCMRG: 3734773SESPDF
 End. Co-br.: CAMARA DOS DEPUTADOS ANEXO IV
 GAB 614

Bairro: PLANO CEP: 70160-900
 Cidade: BRASÍLIA Fone: 61-3215-4614
 Faturar: 042331 MARINHA CELIA ROCHA RAUPP DE MATOS

OBSERVAÇÕES

Mot. Preposto: FRANCISCO EDSON Pront. Nº
 CNH: 00176282601 Exame Médico Valido até:

RESPONSABILIDADE DO LOCATÁRIO COM:

Danos materiais/Incêndio/Furto/Roubo no objeto do contrato de R\$ 1.500,00.

Autorizo o débito em meu cartão de crédito nº Cód. Val. / / das multas de trânsito que, comprovadamente, tenham ocorrido no período de minha locação.

Esta Proposta de Locação e Ficha de Vistoria de veículos, é parte integrante do CONTRATO DE LOCAÇÃO DE VEÍCULOS E DEMAIS CONDIÇÕES, Registrado no Primeiro Ofício de Registro Civil, Títulos e Documentos e Pessoas Jurídicas de Brasília sob o microfilme nº 766200 em 13 de novembro de 2008, cuja cópia o cliente recebe neste ato, importando sua assinatura abaixo, como sendo plena, irrestrita e incondicional adesão a todos os termos nele constantes.

Locatário

Resjuste: 0

ANOTAÇÕES

SEM CAUÇÃO

FATURADO

SUBSTITUIÇÕES DO CONTRATO

Origem Modelo Placa Data, Saída Data, Ret. Total Km

Horário de Funcionamento
 Segunda à sexta 08:00 às 18:00 hs
 Sábado 08:00 às 13:00 hs
 Domingos e Feriados não funciona
 Nº Voucher.

Contrato de Locação Aberto por: Data /Hora /Saída
 n. **64778** SILVANA 19/04/2017 08:08:00

Estação: Fechado por: Data /Hora /Retorno
 QUASAR RENT A CAROL 20/04/2017 09:50:00

Objeto do Contrato Franquia Kms:
 Marca: FORD Livre Diária
 Modelo: KA Semanal
 Placa: PAQ-4049 Mensal
 Código: Pacote

Km Retorno: 9.267
 Km Saída: 9.198
 Percorrido: 69
 Km Franquia: KM.LIVRE
 Km Extra: 0

Valores da Locação
 Unitário Total

PRAZO DE LOCAÇÃO Sub-Total1: 0,00

Início 19/04/2017
 Término: 20/04/2017

Dias Utilizados:
 0 Diária Especial 0,00 0,00
 1 Diária(s) 0 dia(s) Livre(s) 85,00 85,00
 Semana(s)
 Pacote
 Mês
 Hora Extra: 01:00:00 0,00 0,00

Período de: 19/04/2017 08:06:00
 a: 20/04/2017 09:50:00 Sub-Total2: 85,00

Custo do Aluguel = A: 85,00

1 Proteção Diária = B: 8,00 8,00

1 Diária(s): 0,00 0,00

01:43:00 H.Extras: 0,00 0,00

Custo do Motorista = C: 0,00

Despesas por conta do Locatário:

Combustível: Bi Comb.

R 1/8 2/8 3/8 4/8 5/8 6/8 7/8 CH

S X

R X

COMBUSTÍVEL 24,00

Total das Despesas = D: 24,00

Total A+B+C+D: 117,00

Taxa de Serviço: 0 % 0,00

Total Bruto 117,00

{ - } Desc. Caução 0,00

Total Liquido 117,00

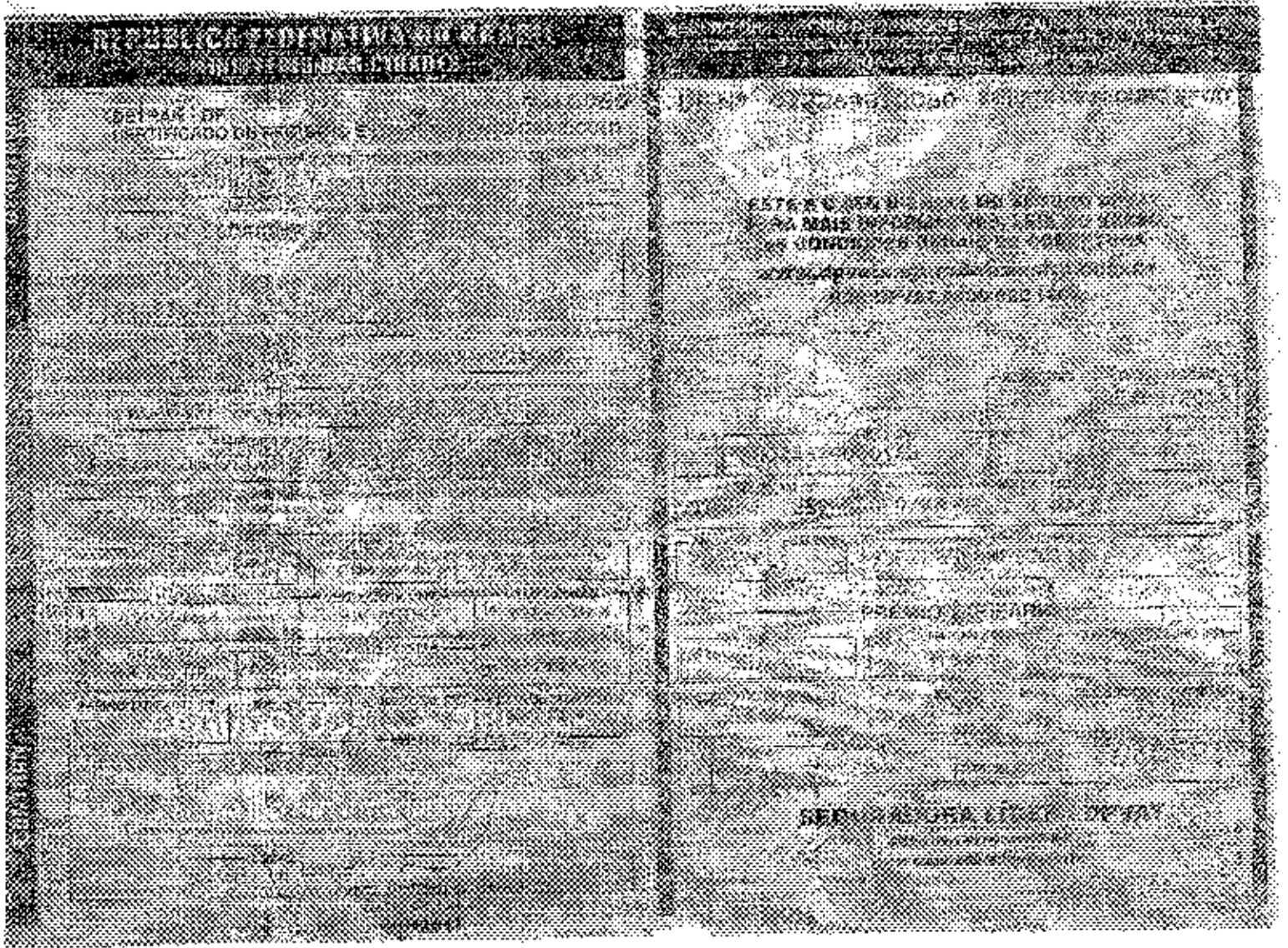

SEPAR DE
CERTIFICADO DE...

ESTE CERTIFICADO...
HA SIDO EMITIDO...
EN VIRTUD DE...

SE ENDESA...
EN...

**PREÇO MÉDIO DE VEÍCULOS - CONSULTA DE CARROS E UTILITÁRIOS PEQUENOS - PESQUISA COMUM - FIPE**

Mês de referência:	abril de 2017
Código Fipe:	003409-6
Marca:	Ford
Modelo:	Ka 1.0 SEL TiCVT Flex 5p
Ano Modelo:	2016 Gasolina
Autenticação	sjxv1f3bq5y1
Data da consulta	quarta-feira, 3 de maio de 2017 18:47
Preço Médio	R\$ 37.578,00